Une charte de principes, d’engagements et d’objectifs.

En cours d’élaboration.

Une construction commune pour une efficacité globale.

Vous trouverez ci-dessous quelques angles de réflexions sur les points que doit contenir la future Charte.

Quelques points d’entrées

Partager.

Permettre une diffusion à toute l’humanité.

Un dépôt d’invention Universelle doit pouvoir, dans le respect des conditions de la charte. être utilisé sur toute la planète.

- Les capacités des réseaux numériques et des nouvelles machines de production (Imprimantes 3D) permettront d’atteindre cet objectif.

Garantir.

Un retour juste aux créateurs et inventrices.

La contrepartie de la mise à disposition de toutes les inventions est la juste récolte des idées apportées par les déposants des nouveaux brevets.

- La possibilité de paiement immédiat à chaque production de bien ou de livraison de services permettra une rétribution garantie aux innovateurs et

créatrices.

Normer.

Un système clair et visible.

Afin de permettre à chacun (inventeurs, productrices, consommateurs) de se situer dans cette configuration, les mécanismes de paiement, seuils minimums ou maximums, pourcentages dans le temps, seront connus de toutes te tous.

- Au fur et à mesure des retours d'expériences, dans le cadre du consensus le plus grand possible, les choix vont s'affiner pour être de plus en plus pertinents

Universalité.

Des langues communes.

Que ce soit pour l'amélioration des innovations et procédés ou pour réaliser la manufacture de biens et services, de véritables langues universelles devront être suscitées et employées pour décrire et réaliser les inventions Universelles.

- Ces langue seront comprises par tous les êtres humaines et par les robots et outils de production. La Charte exprimera ce souhait de pierre de fondation pour le système proposé.

Susciter.

Des vocations.

Les inventions sont comme une dynamique dont il faut s'assurer qu'elle fonctionne sans arrêt. C'est pour cette raison qu'il convient de former et d'aider les futures générations d'inventrices et découvreurs.

- La Charte confirmera la vocation de l'initiative a transmettre, par tous les moyens, possibles, le goût de 'invention au plus grand nombre.
- L'organisation de concours ou de thématiques de recherches fera aussi partie de ces moyens déployés.

Être à la pointe.

Humaine et technologique.

L’ambition d’utiliser les meilleures méthodes de travail en commun et de créativité sera affirmée. Afin que les innovations soient les plus pertinentes possibles. Et qu’elles puissent, par les moyens techniques les plus puissants, être diffusées au plus grand nombre.

- L’objectif de participer à l’élaboration ou l’amélioration d’outils de production permettant le partage des inventions universelles sera mentionné.

Bienveillance.

Écoute et étude.

Réussir les ambitions exprimées dans la Charte ne pourra se faire que dans l’accomplissement de vertus humaines. parmi celles-ci, il y a l’écoute et l’étude de tout projet qui sera proposé en tant qu’inventions Universelles.

- Un inventeur ou créatrice débutante sera un jour ou l’autre un innovateur accompli si on sait et veut accompagner ses premiers pas.

Patience.

Rome ne se s’est pas faite en un jour.

Il n’est pas possible de tout réaliser en une seule fois sur tous les terrains et sujets.

- La création et diffusion des inventions Universelles se fera étape par étape.

Loyauté.

Respect de son engagement.

L’acceptation de la Charte impliquera un respect et une loyauté par rapport à son contenu.

- En cas de mauvaises pratiques, les personnes à l’origine de celles-ci seront définitivement exclues de l’usage des inventions Universelles.

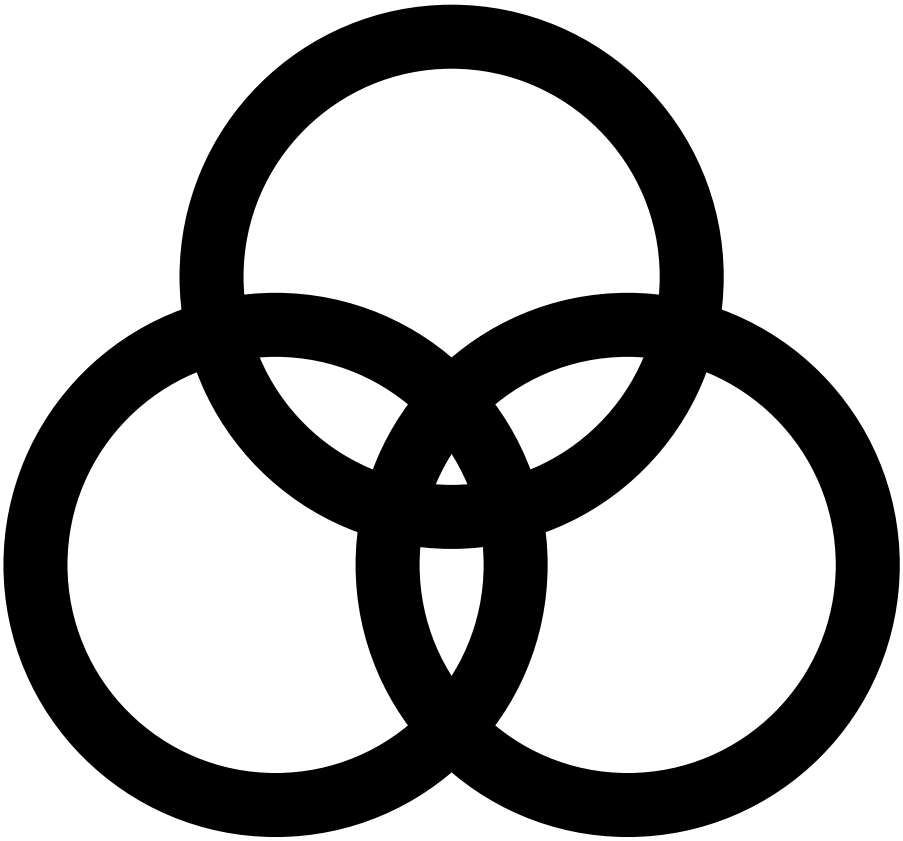

Vous voulez participer à l’élaboration de la charte ?

Indiquez-nous votre souhait en remplissant ce le formulaire

Merci par avance

Je participe aux inventions Universelles

Les percées civilisationnelles des inventions Humaines

24/09/2026

Vous trouverez ici sur cette page au fur et à mesure de leur découverte quelques-unes des plus belles et grandes innovations trouvées uniquement par le génie et la grâce de l’être humain. L’IA…

Lire la suite

Fabuleuses inventions Humaines

24/09/2026

On listera, suivant des critères totalement subjectifs, dans cette page, des inventions qui nous apparaissent comme étant spécifique au cerveau humain. Et ne pouvant pas être reproduite ou imaginer par une machine, quelle…

Lire la suite

Les Inventions de la Nature appartiennent à toute l'Humanité

24/01/2023
Ce qui a été mis au point par des millénaires d'essais, voire plus, par des variations, des déviations, ce qui constituent toute forme de vie actuelle, que ce soit en tant

que végétaux…
Lire la suite

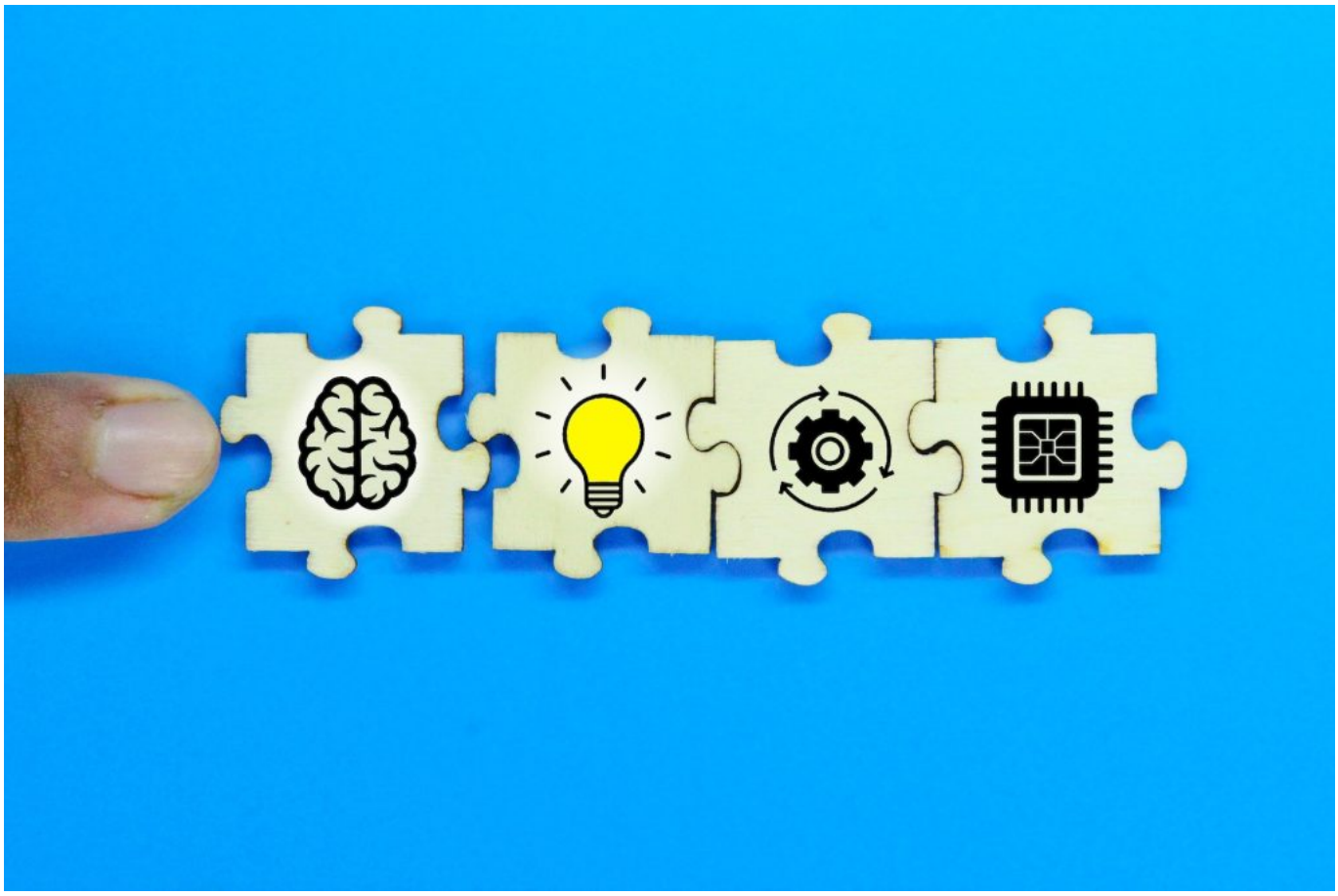

Des potentiels d’Inventions Universelles

24/01/2023
Vous trouverez sur cette page quelques exemples d’inventions qui sont tellement innovantes, tellement ingénieuses et astucieuses et parfois souvent élégantes, qu’il faudrait qu’elles soient mises à la disposition de l’Humanité dans le cadre…
Lire la suite

La CHARTE des inventions Universelles

03/06/2022

Une charte de principes, d’engagements et d’objectifs. En cours d’élaboration. Une construction commune pour une efficacité globale. Vous trouverez ci-dessous quelques angles de réflexions sur les points que doit contenir la future Charte….

Lire la suite

Les objectifs des inventions Universelles

02/06/2022

Une démarche singulière Liens entre Civilisations et Inventions Tout ce qui constitue notre vie quotidienne, et qui la permet, est issue d’inventions. Que ce soit des objets ou des moteurs, électriques ou par…

Lire la suite

Les percées civilisationnelles des inventions Humaines

24/09/2026

Vous trouverez ici sur cette page au fur et à mesure de leur découverte quelques-unes des plus belles et grandes innovations trouvées uniquement par le génie et la grâce de l’être humain. L’IA…

Lire la suite

Fabuleuses inventions Humaines

24/09/2026

On listera, suivant des critères totalement subjectifs, dans cette page, des inventions qui nous apparaissent comme étant spécifique au cerveau humain. Et ne pouvant pas être reproduite ou imaginer par une machine, quelle…

Lire la suite

Les Inventions de la Nature appartiennent à toute l'Humanité

24/01/2023
Ce qui a été mis au point par des millénaires d'essais, voire plus, par des variations, des déviations, ce qui constituent toute forme de vie actuelle, que ce soit en tant

que végétaux…
Lire la suite

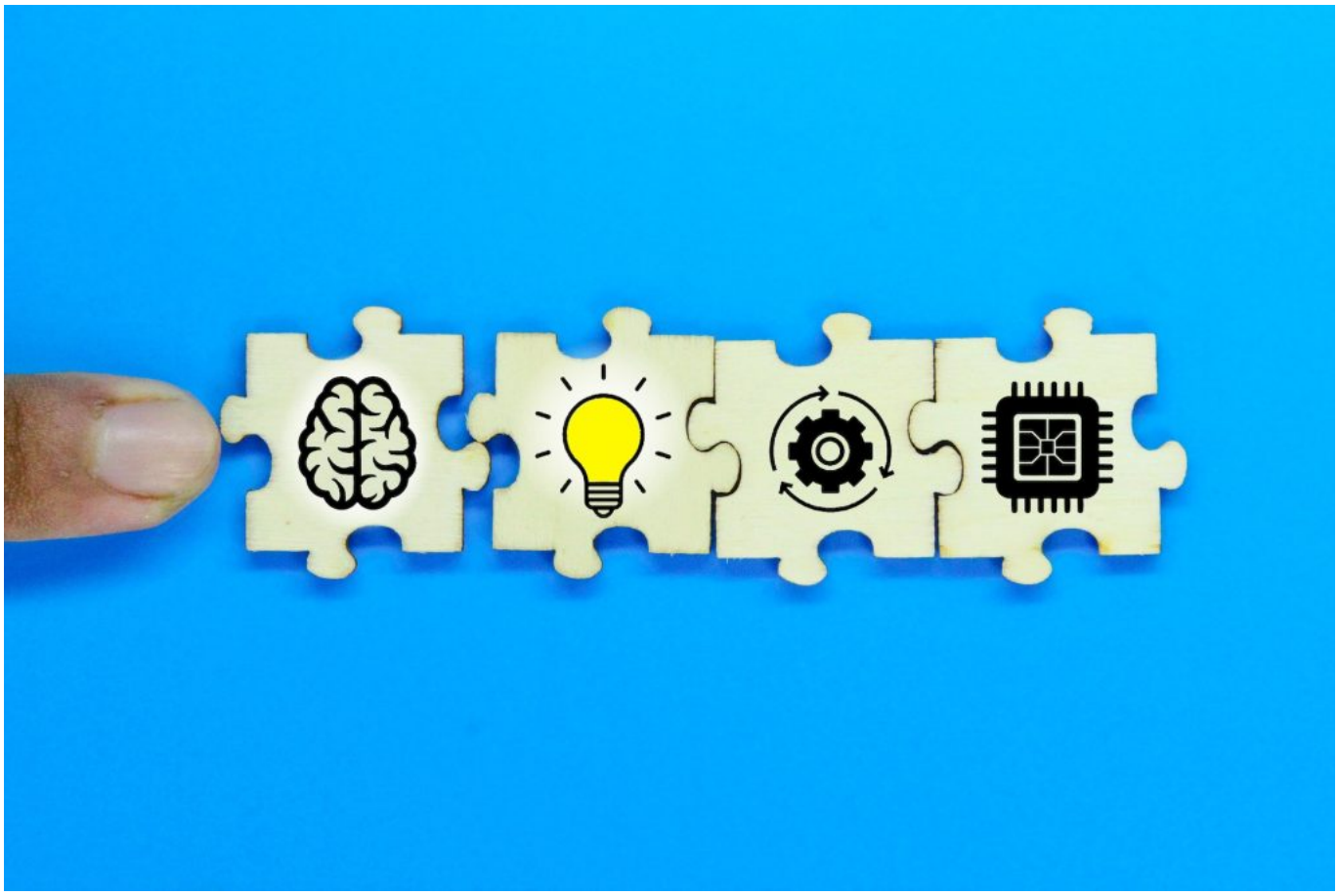

Des potentiels d’Inventions Universelles

24/01/2023
Vous trouverez sur cette page quelques exemples d’inventions qui sont tellement innovantes, tellement ingénieuses et astucieuses et parfois souvent élégantes, qu’il faudrait qu’elles soient mises à la disposition de l’Humanité dans le cadre…
Lire la suite

La CHARTE des inventions Universelles

03/06/2022

Une charte de principes, d’engagements et d’objectifs. En cours d’élaboration. Une construction commune pour une efficacité globale. Vous trouverez ci-dessous quelques angles de réflexions sur les points que doit contenir la future Charte….

Lire la suite

Les objectifs des inventions Universelles

02/06/2022

Une démarche singulière Liens entre Civilisations et Inventions Tout ce qui constitue notre vie quotidienne, et qui la permet, est issue d’inventions. Que ce soit des objets ou des moteurs, électriques ou par…

Lire la suite