Les 9 principes fondamentaux

Chaque nouvelle invention appartient à toute l’humanité.

L’Humanité doit bénéficier au plus tôt et au mieux des avancées faites par une personne.

Je veux participer à l’initiative

Les vrais découvreurs et inventrices reçoivent leurs justes parts.

En contrepartie de l’utilisation par l’Humanité de leurs idées, méthodes, techniques, procédés, les véritables inventeurs et créatrices, reçoivent leur juste part de retours, financiers ou autres,

Je veux participer à l’initiative

La hauteur de ces parts est normalisée.

Pour faciliter au mieux l’usage des inventions Universelles, les pourcentages de redevances pouvant être redistribuées sont fixées par l’organisme de Bien Commun gérant celles-ci. Elles sont encadrées avec des minimum et maximum par catégorie et thématique d’invention.

Je veux participer à l’initiative

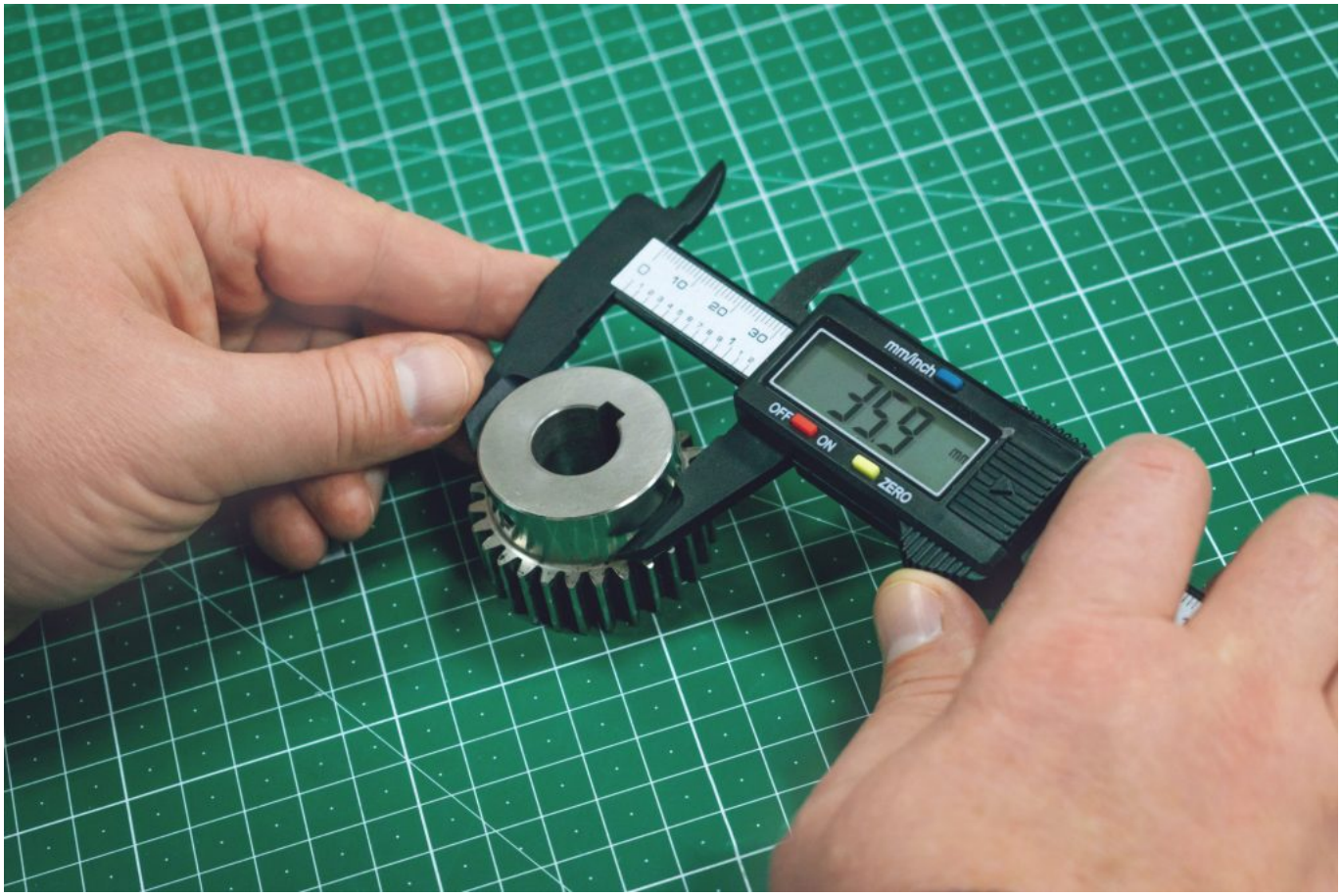

Ces parts sont obligatoires et proportionnelles.

Elles dépendent de la catégorie de l’invention, de son usage et de son impact sur l’Humanité.

Je veux participer à l’initiative

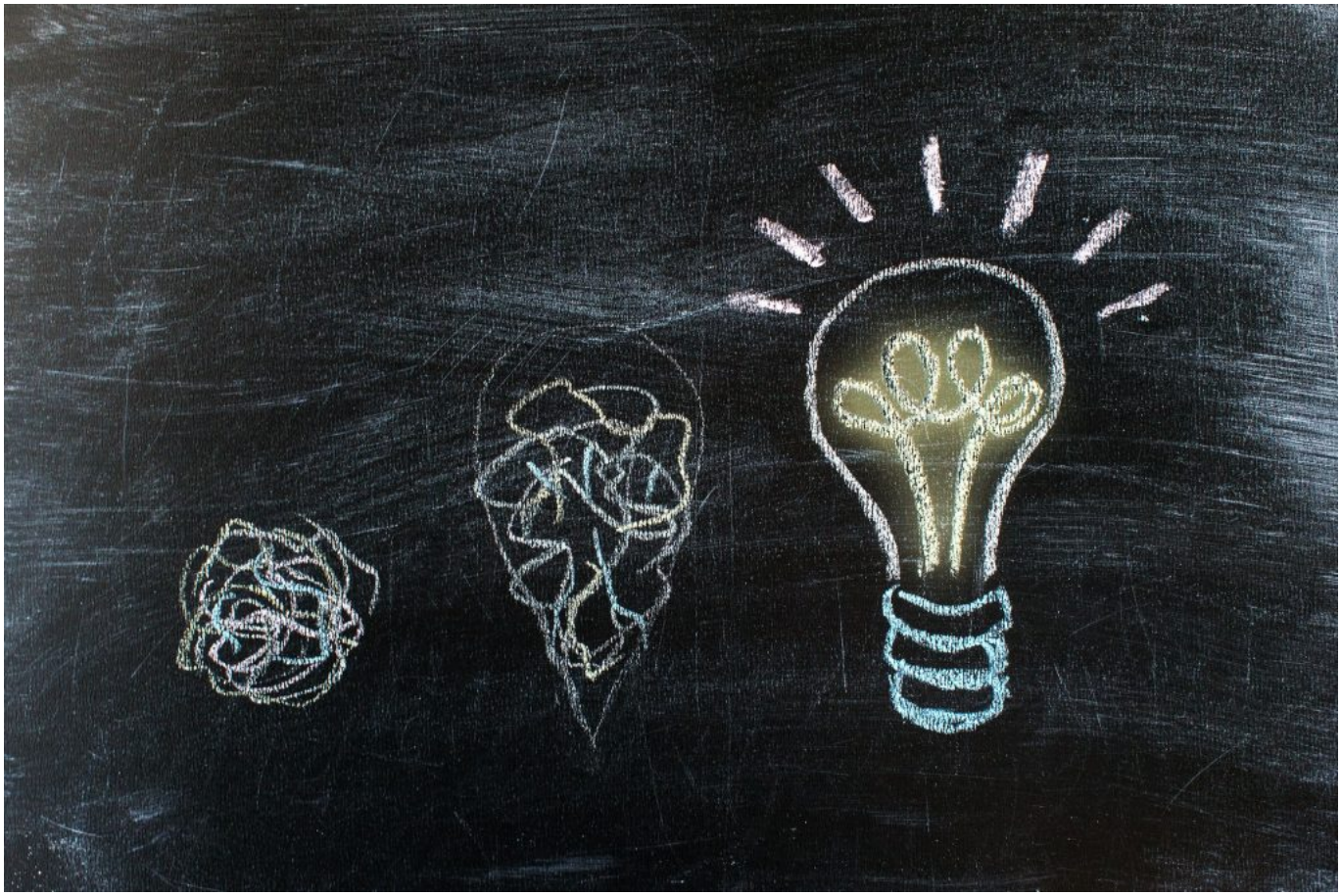

Une invention peut être constamment améliorée.

Pour le plus grand bien de toutes et tous, les inventions peuvent, constamment et à tout moment, être améliorées. Par les inventeurs originels ou de nouvelles personnes.

Je veux participer à l'initiative

Les améliorations sont récompensées par le système de substitution.

Afin de permettre toutes les personnes participant aux inventions Universelles, que ce soit les créateurs originaux ou ceux qui les améliorent, un système de substitution progressif de redevances sera mis en place.

Je veux participer à l’initiative

Les inventions sont décrites dans une langue Universelle des Savoirs.

Pour pouvoir bien collaborer, il faut partager la même langue. Il faut formaliser les inventions dans une langue spécifique, adaptée aux besoins de restitutions des savoirs contenus dans les procédés et idées partagées.

Je veux participer à l'initiative

Un organisme de Bien Commun Universel organise et supervise ces mécanismes.

Une structure internationale sans but lucratif aura pour but de faire bénéficier à toute l'Humanité au plus tôt de toutes les inventions, au moindre coût. Tout en donnant les parts méritées et justes aux inventeurs et créatrices.

Je veux participer à l'initiative

Les inventions sont décrites dans une langue Universelle des Savoirs.

Pour pouvoir bien collaborer, il faut partager la même langue. Il faut formaliser les inventions dans une langue spécifique, adaptée aux besoins de restitutions des savoirs contenus dans les procédés et idées partagées.

Je veux participer à l'initiative

Foire aux Questions

Quelques éclairages sur le système des inventions Universelles

N’est-ce pas utopique ?

L’utopie d’hier est la réalité d’aujourd’hui.
Nous vivons dans un monde qui serait apparu complètement utopique aux yeux d’une personne vivant au XIXème siècle. Sans parler de ceux des siècles précédents.
Donc l’utopie d’aujourd’hui sera notre réalité de demain.

Sur quels domaines porteraient les inventions Universelles ?

Dans un premier temps, sur tout ce qui concerne la production d’objets physiques et de code informatique.

Quels liens entre nouvelles technologies & inventions Universelles ?

Comme toute technologie, les nouveaux équipements, imprimantes 3D de tout type, fibre optique, satellites, bientôt ordinateurs quantiques ou photoniques, ont besoin d’être mis au service de l’Humain. Mais ils ont en commun deux caractéristiques inédites.
D’une part leurs extraordinaires capacités d’action et de traitement. Et d’autre part, comme Internet qui l’a été, ils sont conçus pour fonctionner en réseau en utilisant au profit de tous et toutes la force du collectif.
Le système des inventions Universelles utilisera leurs pouvoirs pour diffuser les innovations auprès de toute l’Humanité. Et de permettre aux inventrices et créateurs de recevoir leurs justes parts.

Quels sont les premiers pas de l’initiative ?

Le premier a été celui de la formalisation des concepts que vous pouvez trouver rédigée dans l’ouvrage « Les inventions Universelles ».
Le deuxième est celui que vous voyez en ce moment, celui de la diffusion des principes et concepts.
Le troisième, qui est en cours, est celui de la formalisation administrative et juridique de l’initiative.

Comment puis-je participer ou soutenir l’initiative ?

Il y a plusieurs manières.
D’abord il y a celle que vous réalisez en ce moment en venant vous informer. Si la

proposition vous semble pertinente, vous pouvez la relayer en communiquant les idées qu'elle contient à travers vos réseaux sociaux ou autres leviers de diffusion. Enfin, vous pouvez remplir le formulaire de participation pour proposer vos services bénévoles à l'action.

J'ai une idée ou une méthode que je voudrais mettre à la disposition de l'Humanité. Que puis-je faire ?

Si vous souhaitez une rémunération garantie du partage de vos apports, il vous faudra être patiente ou patient quelques temps.
Diffuser au plus grand nombre les inventions Universelles est la deuxième étape d'organisation du projet. La troisième, comme indiquée plus haut, est la structuration juridique du projet.
En attendant que celle-ci soit réalisée, gardez vos idées ou protéger les d'une autre manière avant que nous puissions vous garantir un juste retour de votre participation.

Si vous souhaitez faire bénéficier l'Humanité de vos avancées sans recevoir de contreparties financières, mais en étant crédité(e) de l'invention ou en restant anonyme, vous pouvez le faire dès maintenant par l'intermédiaire du bulletin de contact.
Merci par avance pour votre partage.

Les percées civilisationnelles des inventions Humaines

24/09/2026

Vous trouverez ici sur cette page au fur et à mesure de leur découverte quelques-unes des plus belles et grandes innovations trouvées uniquement par le génie et la grâce de l’être humain. L’IA…

Lire la suite

Fabuleuses inventions Humaines

24/09/2026

On listera, suivant des critères totalement subjectifs, dans cette page, des inventions qui nous apparaissent comme étant spécifique au cerveau humain. Et ne pouvant pas être reproduite ou imaginer par une machine, quelle…

Lire la suite

Les Inventions de la Nature appartiennent à toute l'Humanité

24/01/2023
Ce qui a été mis au point par des millénaires d'essais, voire plus, par des variations, des déviations, ce qui constituent toute forme de vie actuelle, que ce soit en tant

que végétaux…
Lire la suite

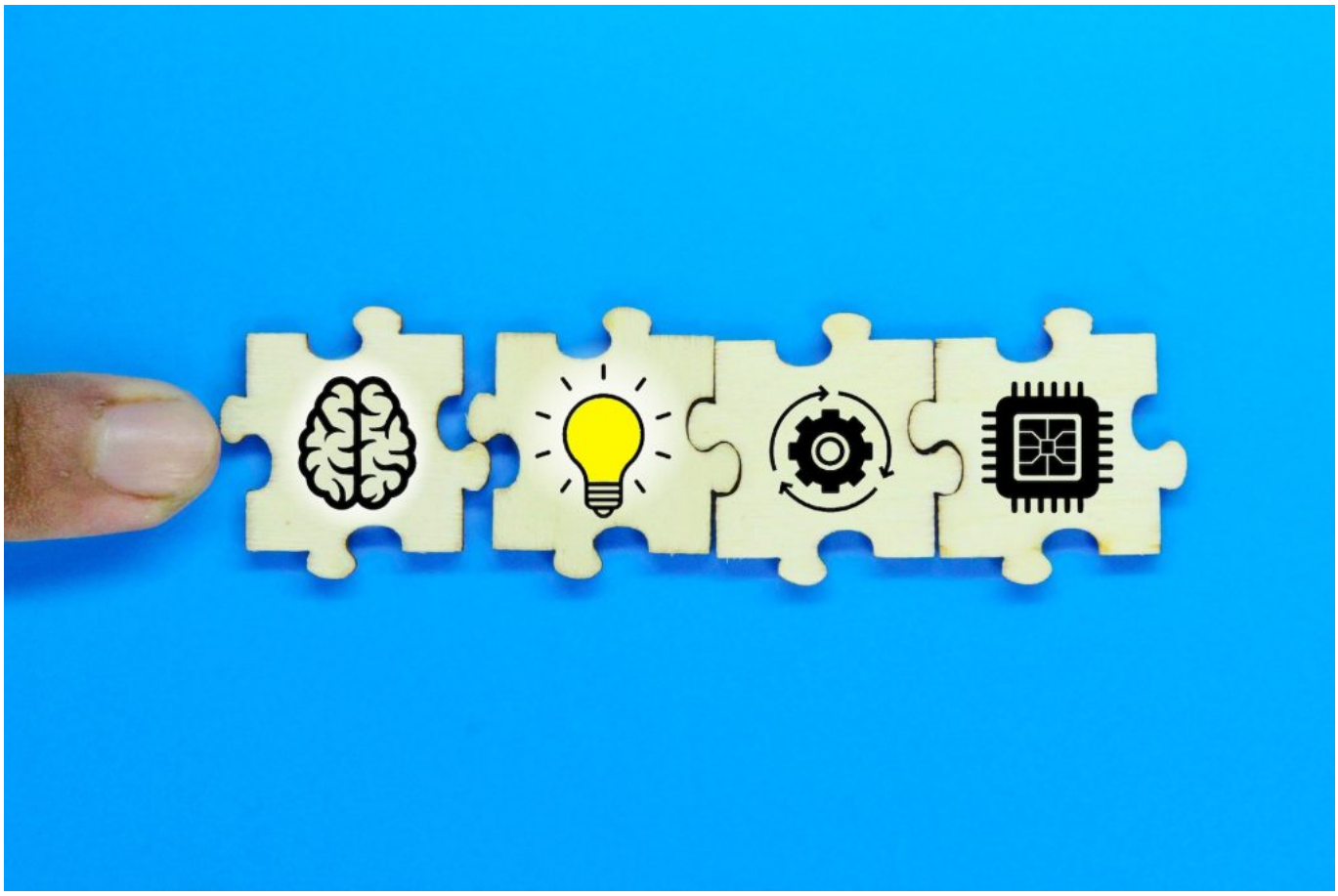

Des potentiels d’Inventions Universelles

24/01/2023
Vous trouverez sur cette page quelques exemples d’inventions qui sont tellement innovantes, tellement ingénieuses et astucieuses et parfois souvent élégantes, qu’il faudrait qu’elles soient mises à la disposition de l’Humanité dans le cadre…
Lire la suite

La CHARTE des inventions Universelles

03/06/2022

Une charte de principes, d'engagements et d'objectifs. En cours d'élaboration. Une construction commune pour une efficacité globale. Vous trouverez ci-dessous quelques angles de réflexions sur les points que doit contenir la future Charte….

Lire la suite

Les objectifs des inventions Universelles

02/06/2022

Une démarche singulière Liens entre Civilisations et Inventions Tout ce qui constitue notre vie quotidienne, et qui la permet, est issue d’inventions. Que ce soit des objets ou des moteurs, électriques ou par…

Lire la suite