Une démarche singulière

Liens entre Civilisations et Inventions

Tout ce qui constitue notre vie quotidienne, et qui la permet, est issue d’inventions. Que ce soit des objets ou des moteurs, électriques ou par combustible, tout ce que nous pouvons faire est possible grâce aux inventions. D’inventions qui sont privées ou qui sont tombées dans le domaine Public.
Nous leur devons notre qualité et niveau de vie. Alors si elles les structurent et les façonnent, il nous faut avoir le meilleur système possible d’inventions.
Or celui-ci doit évoluer pour permettre à chacun d’entre nous d’avoir le meilleur.

Les grands principes

Dépasser les anciennes limites

Si le système des brevets a apporté ses bienfaits à l’Humanité sur les deux derniers siècles, il n’est plus adapté à une nouvelle phase d’évolution de l’Humanité. Pire, il en est même un frein.
Il nous faut de nouveaux concepts et principes

L’ancien système

Les innovations juridiques

Lorsque l’on pense aux inventions, on associe, souvent ou presque toujours à cette notion, une capacité de productions de Biens ou de Services. Une innovation est perçue comme étant quelque chose qui se « touche » ou au moins que l’on peut percevoir par un de nos 5 sens.
Mais les inventions peuvent prendre d’autres formes. Notamment sur le plan juridique.
Ainsi les « nouveautés » économiques et sociales qu’ont été le concept de propriété privée et d’actions d’entreprises ont plus forgé notre civilisation que l’invention de l’électricité ou de la machine à vapeur.
Un nouveau système de brevets universels d’idées et de méthodes peut en avoir les mêmes potentiels.

Je veux participer

Foires aux questions

Objectifs et nécessités

Des obstacles à franchir

Devant les défis, contraintes et bouleversements que vit l'Humanité et la planète, les anciennes solutions ne sont pas adaptées pour fournir les réponses nécessaires. Il nous faudra appliquer des solutions adéquates de plus en plus rapidement, de plus souvent et de plus en plus de partout.

Passer de l'hélice au moteur à réaction

De même que le passage des avions civils de l'hélice au moteur à réaction a permis un développement sans égal de rapidité de déplacement à travers le globe, nous devons, symboliquement, et sans des contrecoups de pollution ou autres dégâts, en faire de même pour la notion d'inventions.
Nous devons franchir un cap, continuer une évolution que l'ancien système ne permet pas. Voire même empêche par sa conception « individualiste » de l'innovation.

Quels objectifs structurels pour l'initiative ?

L'objectif final est de participer à la cocréation d'un organisme Universel qui permettra de faire fonctionner le nouveau système des inventions Universelles. Quelle que soit la forme juridique de cette structure administrative.
Que ce soit une branche d'un des établissements internationaux déjà existants comme les Nations-Unies ou une action commune de plusieurs de ceux-ci. Voire une fondation ou fédérations d'associations et de coopératives portant et partageant le même souhait de partager les inventions à toute l'humanité.

Quels méthodes pour les atteindre ?

Une telle ambition ne peut se réaliser qu'ensemble. Et si ce n'est tous ensemble, que cela au moins le plus grand nombre possible. C'est pourquoi la démarche se fera avec des cocréatrices et coauteurs.

Vous êtes convié(e)s à en faire partie.

Les percées civilisationnelles des inventions Humaines

24/09/2026

Vous trouverez ici sur cette page au fur et à mesure de leur découverte quelques-unes des plus belles et grandes innovations trouvées uniquement par le génie et la grâce de l’être humain. L’IA…

Lire la suite

Fabuleuses inventions Humaines

24/09/2026

On listera, suivant des critères totalement subjectifs, dans cette page, des inventions qui nous apparaissent comme étant spécifique au cerveau humain. Et ne pouvant pas être reproduite ou imaginer par une machine, quelle…

Lire la suite

Les Inventions de la Nature appartiennent à toute l'Humanité

24/01/2023
Ce qui a été mis au point par des millénaires d'essais, voire plus, par des variations, des déviations, ce qui constituent toute forme de vie actuelle, que ce soit en tant

que végétaux…
Lire la suite

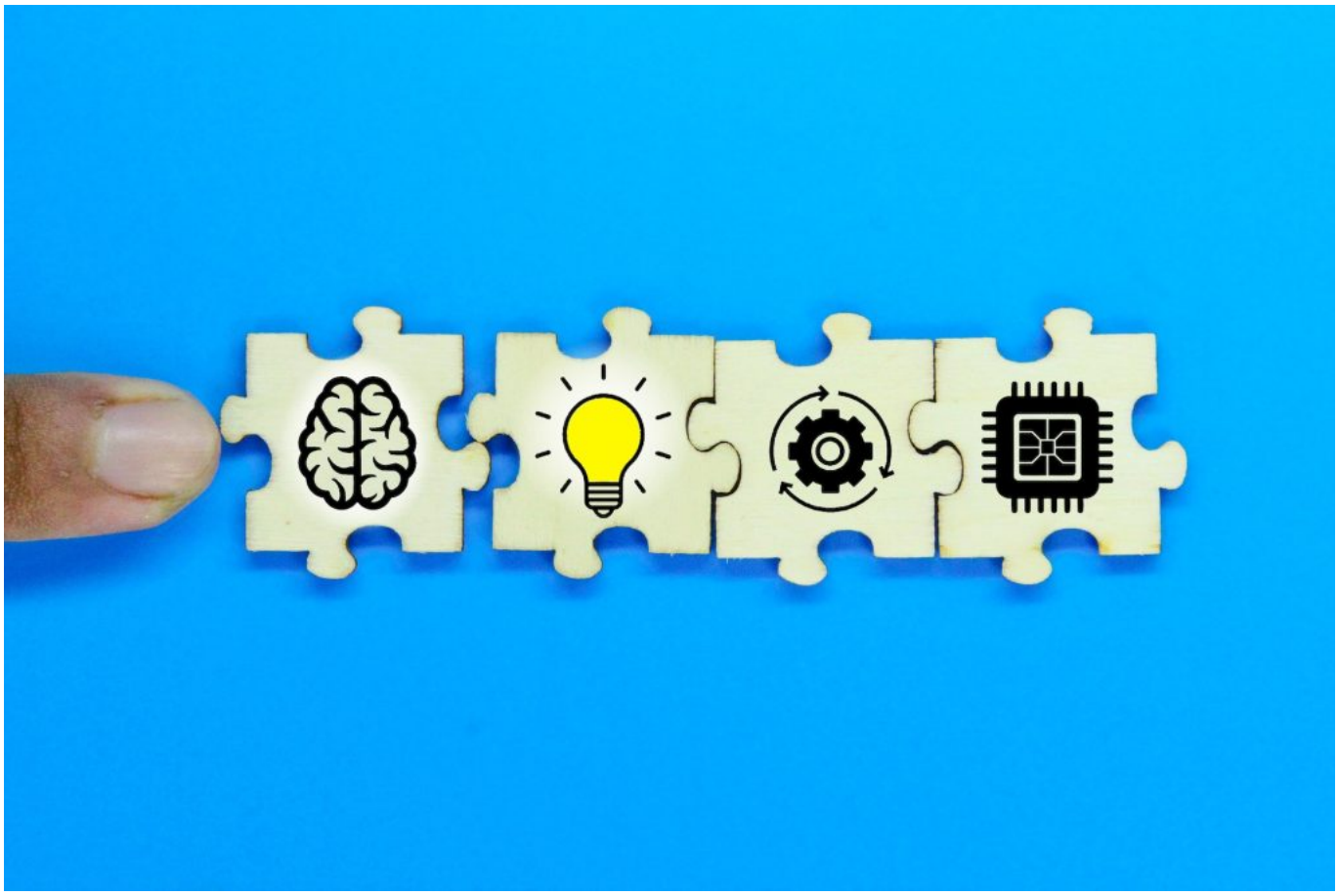

Des potentiels d’Inventions Universelles

24/01/2023
Vous trouverez sur cette page quelques exemples d’inventions qui sont tellement innovantes, tellement ingénieuses et astucieuses et parfois souvent élégantes, qu’il faudrait qu’elles soient mises à la disposition de l’Humanité dans le cadre…
Lire la suite

La CHARTE des inventions Universelles

03/06/2022

Une charte de principes, d’engagements et d’objectifs. En cours d’élaboration. Une construction commune pour une efficacité globale. Vous trouverez ci-dessous quelques angles de réflexions sur les points que doit contenir la future Charte….

Lire la suite

Les objectifs des inventions Universelles

02/06/2022

Une démarche singulière Liens entre Civilisations et Inventions Tout ce qui constitue notre vie quotidienne, et qui la permet, est issue d’inventions. Que ce soit des objets ou des moteurs, électriques ou par…

Lire la suite

Les percées civilisationnelles des inventions Humaines

24/09/2026

Vous trouverez ici sur cette page au fur et à mesure de leur découverte quelques-unes des plus belles et grandes innovations trouvées uniquement par le génie et la grâce de l’être humain. L’IA…

Lire la suite

Fabuleuses inventions Humaines

24/09/2026

On listera, suivant des critères totalement subjectifs, dans cette page, des inventions qui nous apparaissent comme étant spécifique au cerveau humain. Et ne pouvant pas être reproduite ou imaginer par une machine, quelle…

Lire la suite

Les Inventions de la Nature appartiennent à toute l'Humanité

24/01/2023
Ce qui a été mis au point par des millénaires d'essais, voire plus, par des variations, des déviations, ce qui constituent toute forme de vie actuelle, que ce soit en tant

que végétaux…
Lire la suite

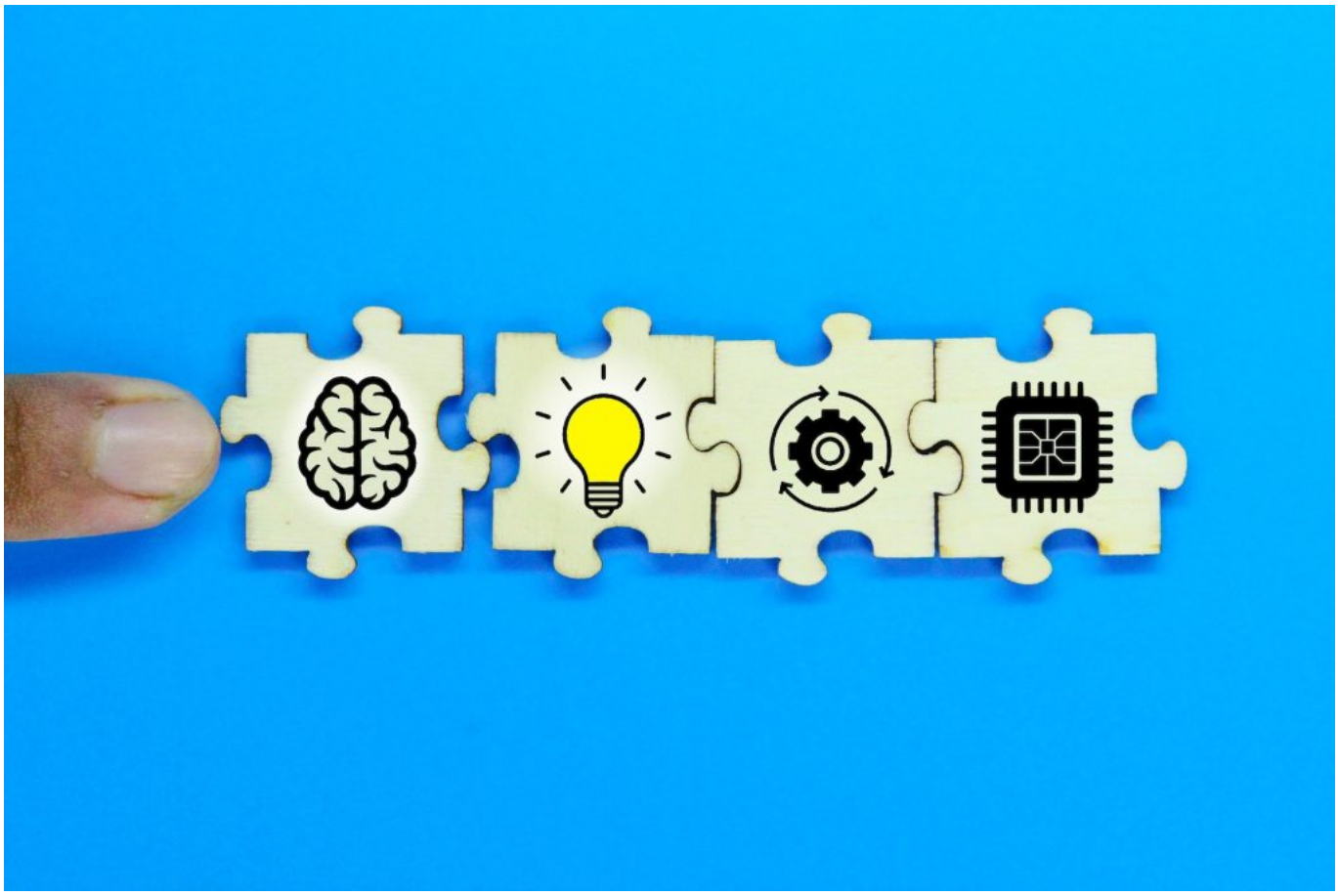

Des potentiels d’Inventions Universelles

24/01/2023
Vous trouverez sur cette page quelques exemples d’inventions qui sont tellement innovantes, tellement ingénieuses et astucieuses et parfois souvent élégantes, qu’il faudrait qu’elles soient mises à la disposition de l’Humanité dans le cadre…
Lire la suite

La CHARTE des inventions Universelles

03/06/2022

Une charte de principes, d’engagements et d’objectifs. En cours d’élaboration. Une construction commune pour une efficacité globale. Vous trouverez ci-dessous quelques angles de réflexions sur les points que doit contenir la future Charte….

Lire la suite

Les objectifs des inventions Universelles

02/06/2022

Une démarche singulière Liens entre Civilisations et Inventions Tout ce qui constitue notre vie quotidienne, et qui la permet, est issue d’inventions. Que ce soit des objets ou des moteurs, électriques ou par…

Lire la suite